SCI Résidence les Gentianes	RESIDENCE "Les Gentianes" Commune de Puy-St-Vincent 05 209

LOGEMENT N°12

Bâtiment C
TYPE T3

ETAGE -1	
REZ DE CHAUSSEE	■
ETAGE 1	
ETAGE 2	
ETAGE 3	
ETAGE 4	

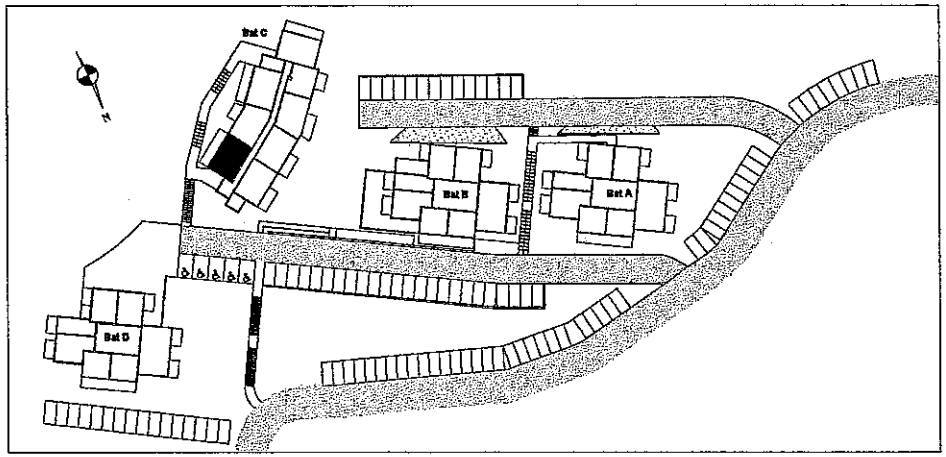

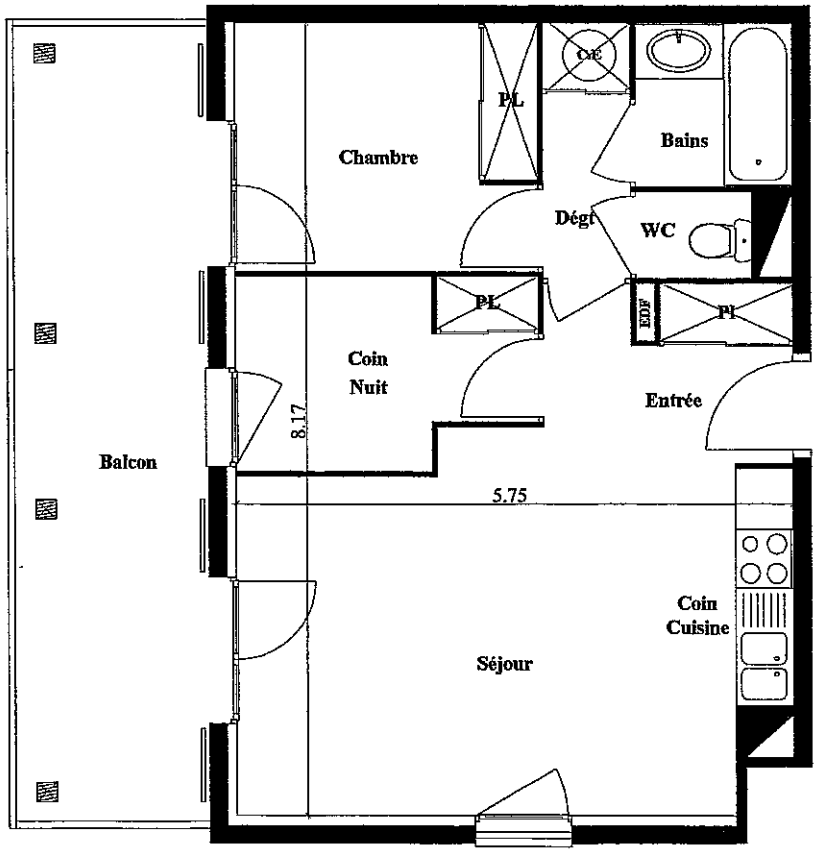

SURFACE HABITABLE (m²)

Entrée + pl	2.82
Séjour + coin cuisine	21.86
Chambre 1+ pl	7.98
Coin Nuit + pl	5.64
Bains	2.77
WC	1.08
Dégagement+pl	2.35
Total	44.50

SURFACE ANNEXE

Terrasse - Balcon	16.20

selectys
"Spécialiste de l'immobilier de Montagne"
Tel: 04.92.565.765

JEAN JACQUET
ARCHITECTE DESA

LA SOCIETE SE RESERVE LA POSSIBILITE D'APPORTER LES MODIFICATIONS QUI SERAIT DUES A DES IMPERATIFS D'ORDRE TECHNIQUE, ADMINISTRATIF, OU NORMATIF.