RESIDENCE POUR ETUDIANTS

MARSEILLE SAINT PIERRE

515, rue Saint Pierre 13 012 MARSEILLE

PROBONO

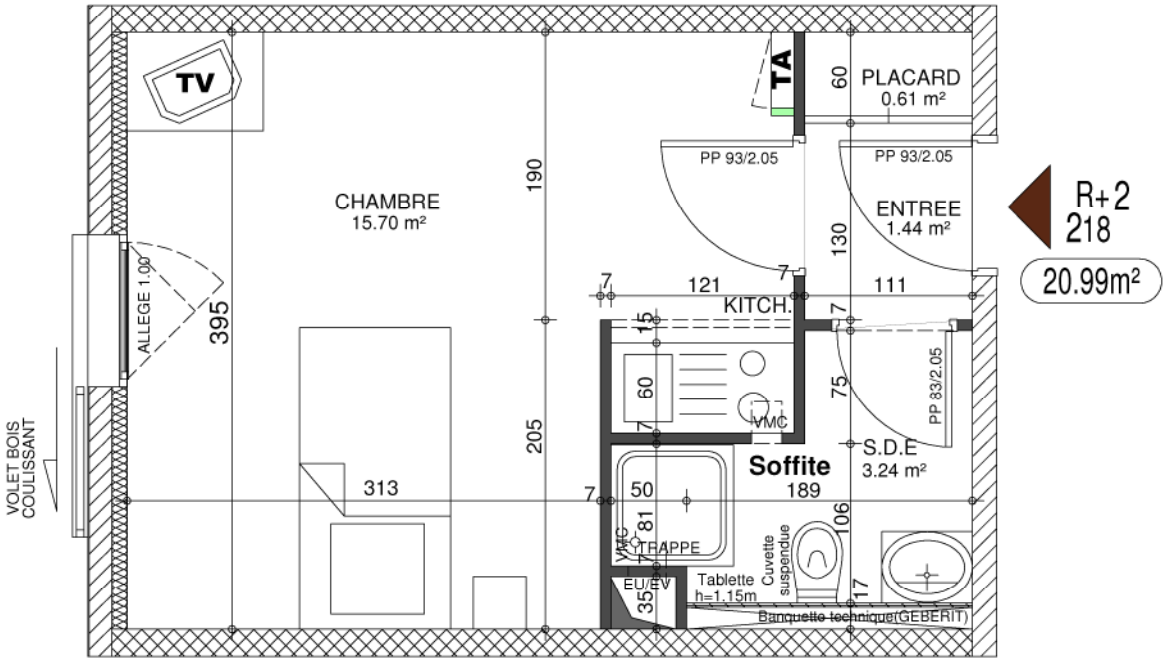

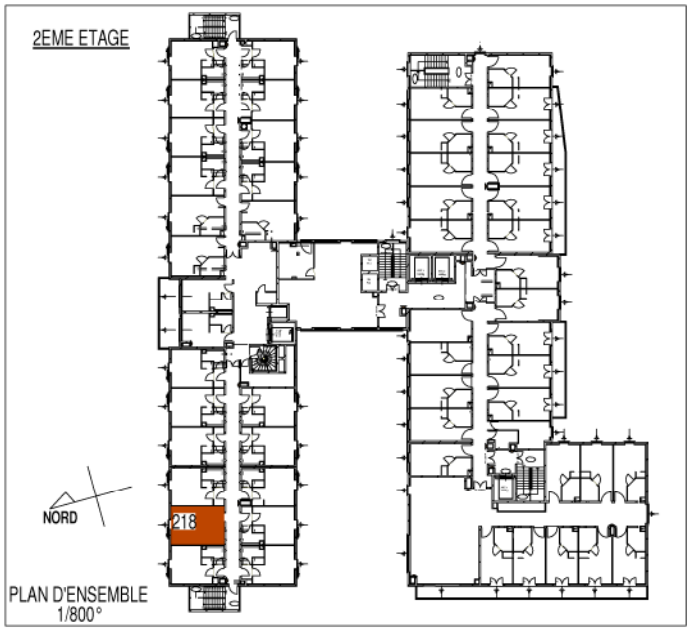

NIVEAU	2EME ETAGE (Résidence pour étudiants)
NUMERO DE STUDIO	218
CHAMBRE + KITCH.	15.70 m²
S.D.E.	03.24 m²
ENTREE	01.44 m²
PLACARD	00.61 m²

ECHELLE: 1/50°

0 1Mètre 3M 6M

SURFACE HABITABLE	**20.99 m²**

LES SURFACES HABITABLES SONT A VERFIFIER SUR PLACE

Des modifications sont susceptibles d'être apportées à ce plan en fonction des nécessités techniques de la réalisation tant en ce qui concerne les dimensions libres que les équipements. Les retombées, faux-plafonds ainsi que l'emplacement des équipements sont figurés à titre indicatif.

LO STIMOLO ARCHITECTE, 3/4 IMPASSE BASILIDE FOSSARD 75020 Tél. : 01 43 64 07 40 Fax: 01 43 64 35 65 lostimolo@wanadoo.fr