RESIDENCE POUR ETUDIANTS

# MARSEILLE SAINT PIERRE

515, rue Saint Pierre 13 012 MARSEILLE

PROBONO

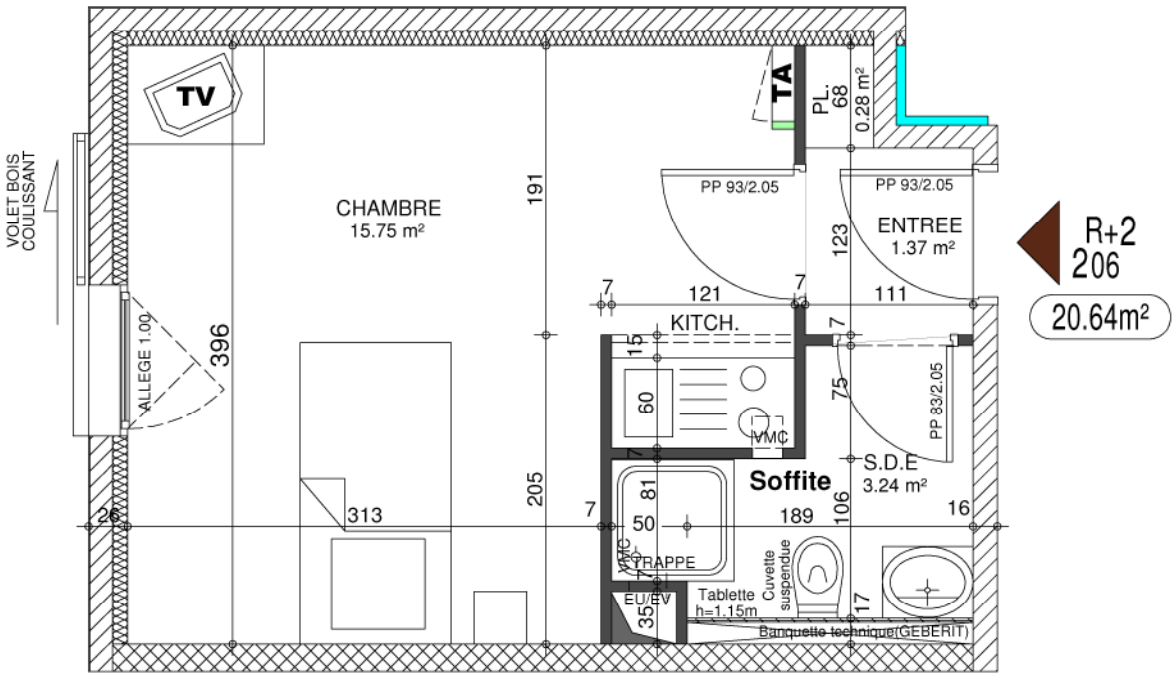


ECHELLE: 1/50°

0 1Mètre 3M 6M

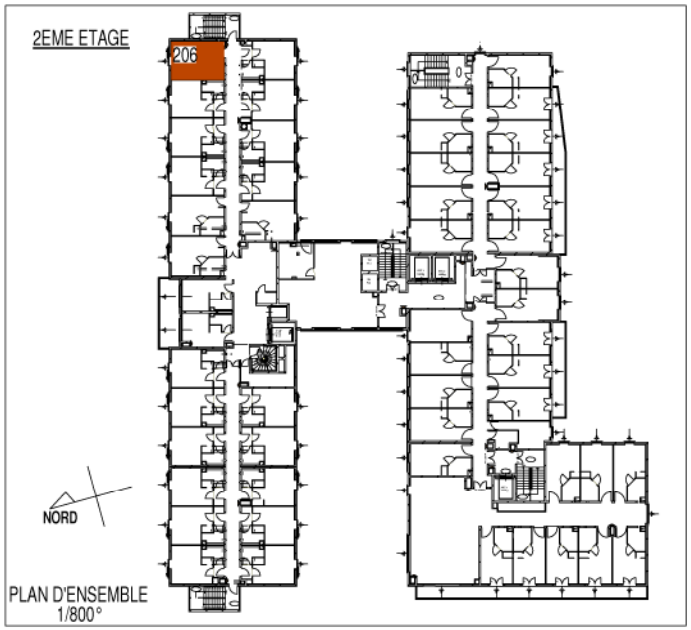


| | |
|---|---|
| NIVEAU | 2EME ETAGE (Résidence pour étudiants) |
| NUMERO DE STUDIO | 206 |
| | |
| CHAMBRE + KITCH. | 15.75 m² |
| S.D.E. | 03.24 m² |
| ENTREE | 01.37 m² |
| PLACARD | 00.28 m² |

| | |
|---|---|
| **SURFACE HABITABLE** | **20.64 m²** |

LES SURFACES HABITABLES SONT A VERFIFIER SUR PLACE

Des modifications sont susceptibles d'être apportées à ce plan en fonction des nécessités techniques de la réalisation tant en ce qui concerne les dimensions libres que les équipements. Les retombées, faux-plafonds ainsi que l'emplacement des équipements sont figurés à titre indicatif.

LO STIMOLO ARCHITECTE, 3/4 IMPASSE BASILIDE FOSSARD 75020 Tél. : 01 43 64 07 40 Fax: 01 43 64 35 65 lostimolo@wanadoo.fr