LE GRAND PHOENIX
SUPER LIORAN - 15300 LAVEISSIERE

Plan Commercialisation	*Mai 2006*
NIVEAU R+1 APPARTEMENT N° D-20	
Surface habitable : 35.41 m²	
Balcon : 5.75 m²	

BATIMENT D

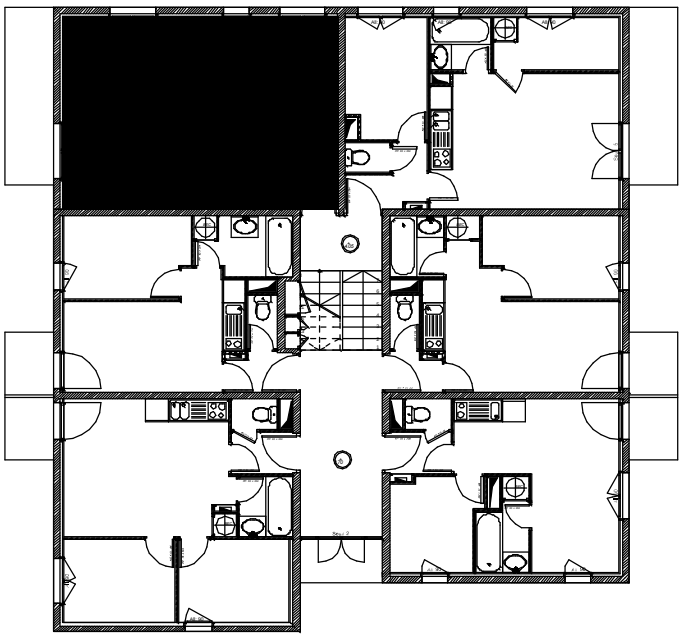

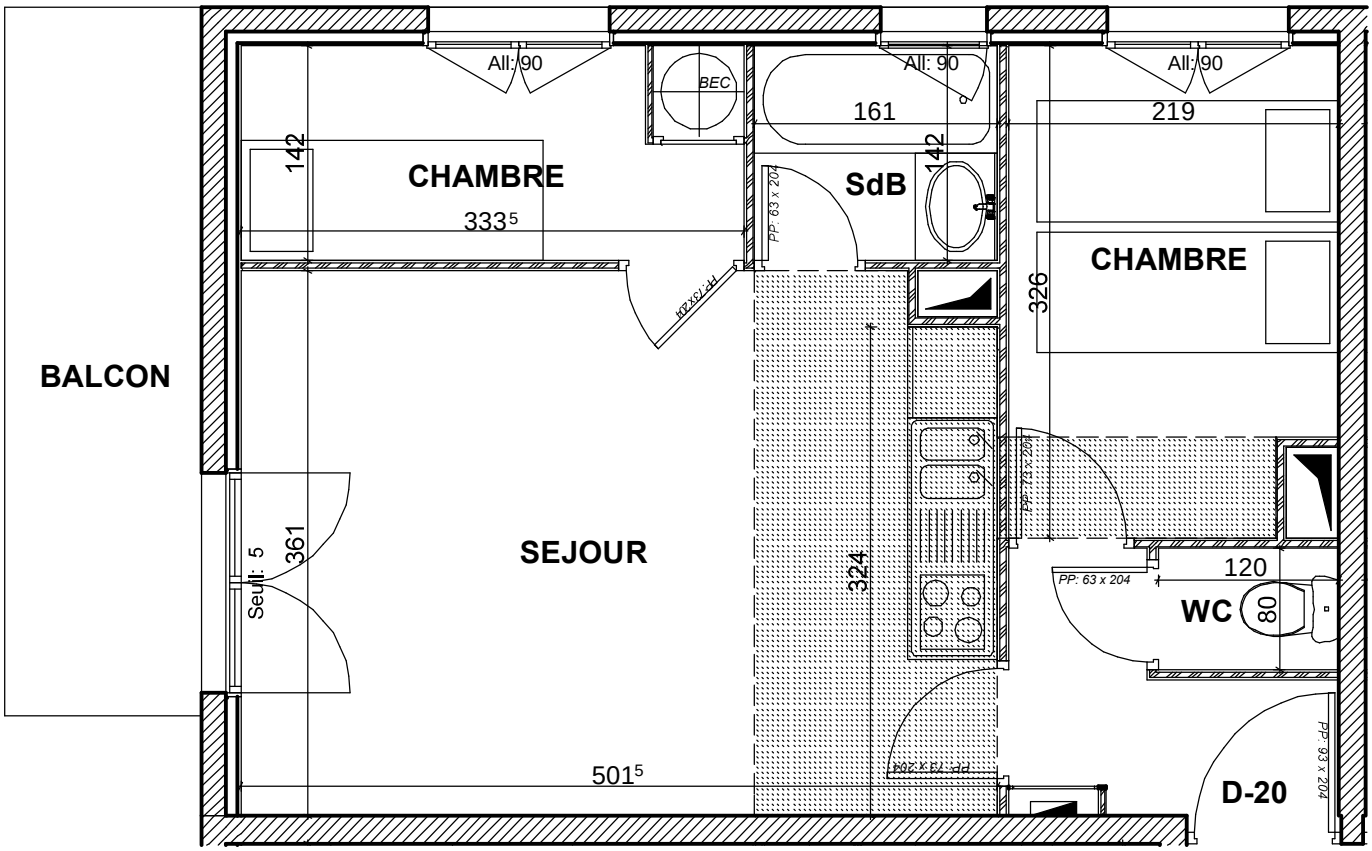

TRANS MONTAGNE

Les prestations décrites sont données à titre indicatif. Le maître d'ouvrage se réserve le droit d'apporter toutes modifications par des prestations similaires ou équivalentes, ou pour répondre à des problèmes d'ordre technique. Les tolérances d'usage seront admises en ce qui concerne les dimensions et surfaces indiquées.