# LE GRAND PHOENIX
## SUPER LIORAN - 15300 LAVEISSIERE

| | |
|---|---|
| *Plan Commercialisation* | *Mai 2006* |
| NIVEAU REZ DE CHAUSSEE<br>APPARTEMENT N° C-15 | |
| Surface habitable : 26.35 m² | |

## BATIMENT C

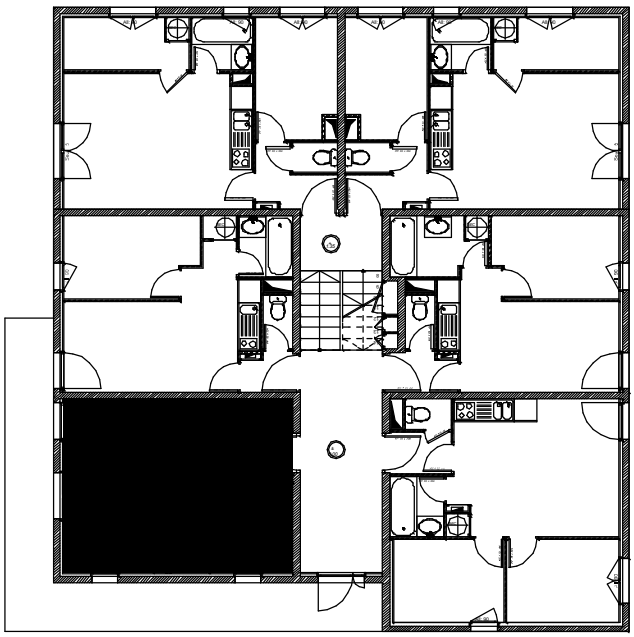

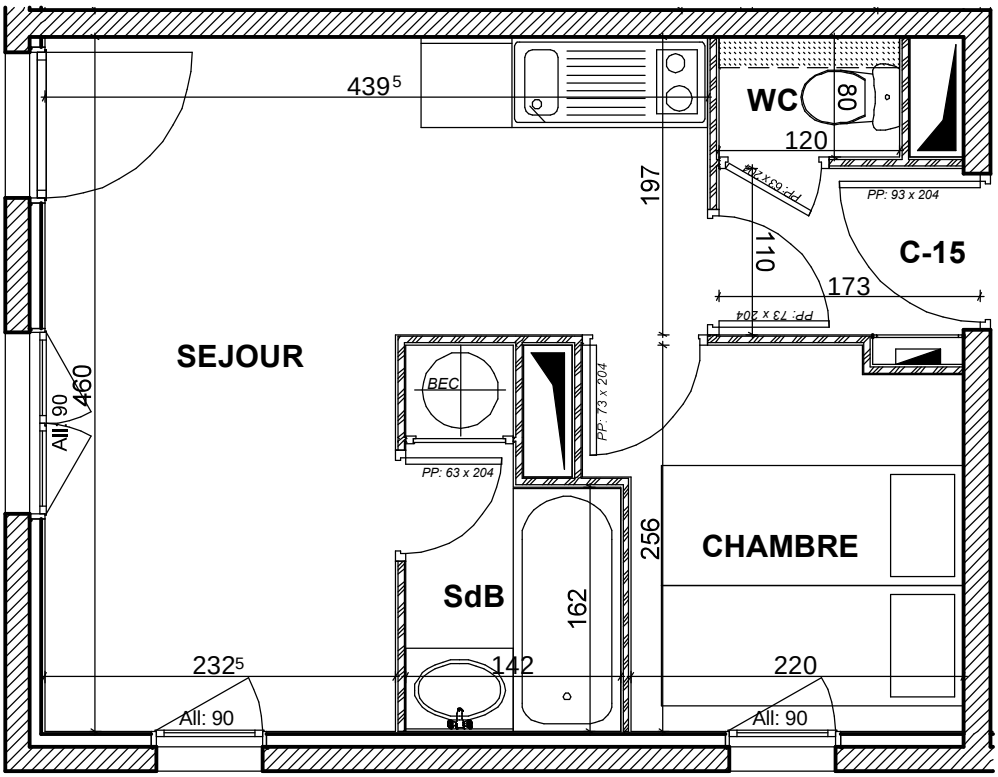


D.A.D.

# TRANS MONTAGNE

Les prestations décrites sont données à titre indicatif. Le maître d'ouvrage se réserve le droit d'apporter toutes modifications par des prestations similaires ou équivalentes, ou pour répondre à des problèmes d'ordre technique. Les tolérances d'usage seront admises en ce qui concerne les dimensions et surfaces indiquées.