LE GRAND PHOENIX
SUPER LIORAN - 15300 LAVEISSIERE

Plan Commercialisation	*Mai 2006*
NIVEAU R+1 APPARTEMENT N° R-27	
Surface habitable : 45.05 m²	
Balcon : 27.36 m²	

BATIMENT R

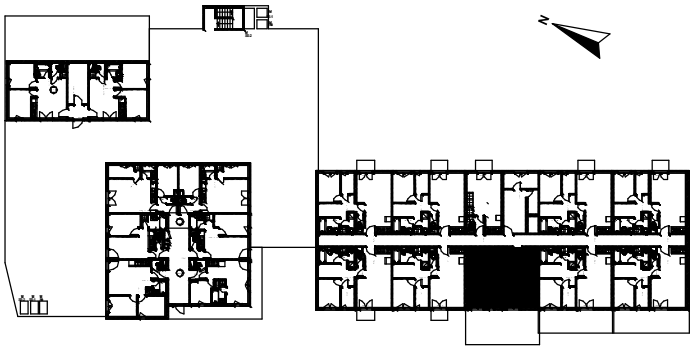

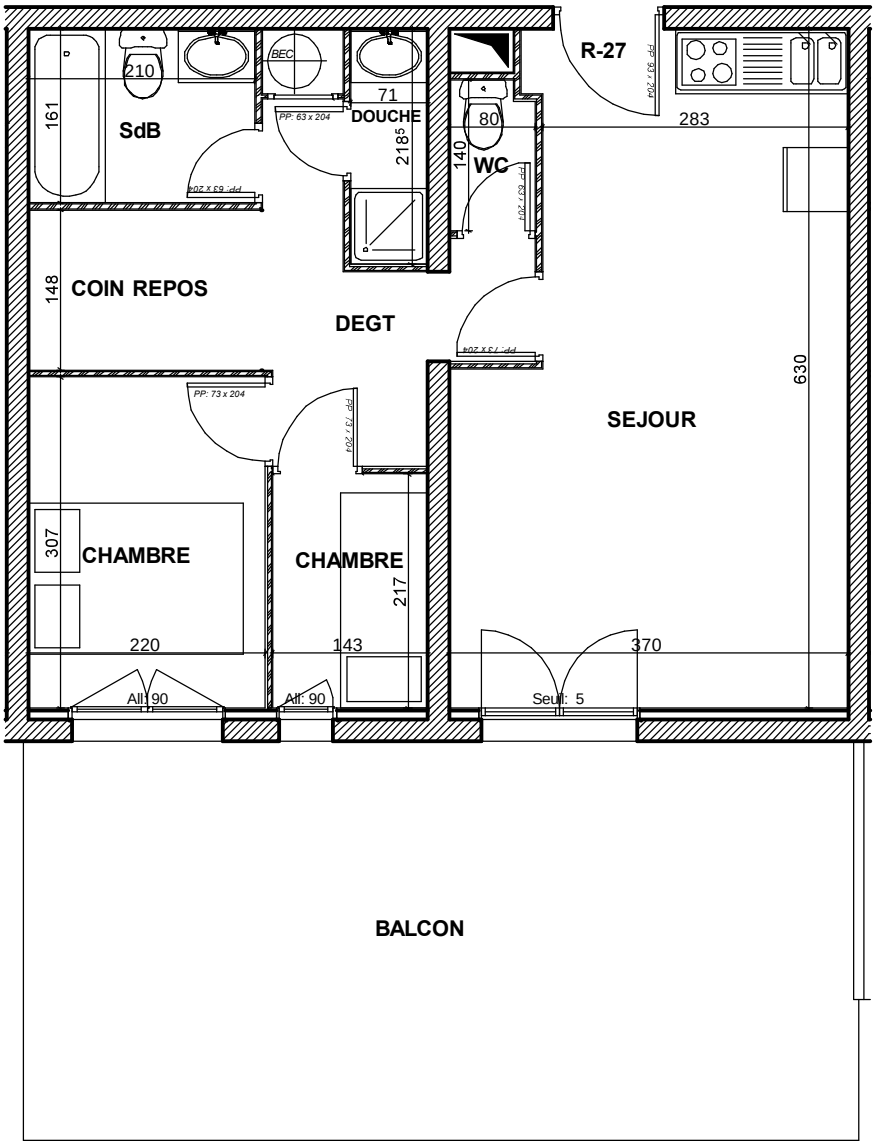

TRANS MONTAGNE

Les prestations décrites sont données à titre indicatif. Le maître d'ouvrage se réserve le droit d'apporter toutes modifications par des prestations similaires ou équivalentes, ou pour répondre à des problèmes d'ordre technique. Les tolérances d'usage seront admises en ce qui concerne les dimensions et surfaces indiquées.