LE JARDIN D' EMERAUDE

Rue du Galtz

68 000 COLMAR

LOT 115

2 Pièces

KAUFMAN BROAD

BATIMENT 1
1er ETAGE

TABLEAU DES SURFACES HABITABLES

Hall d'entrée	3.99 m²
Cuisine	4.38 m²
Salle de Bains	3.57 m²
W.C	1.45 m²
Chambre 1	11.42 m²
Salon/Séjour	20.29 m²
TOTAL HABITABLE	**45.10 m²**
BALCON	9.66 m²

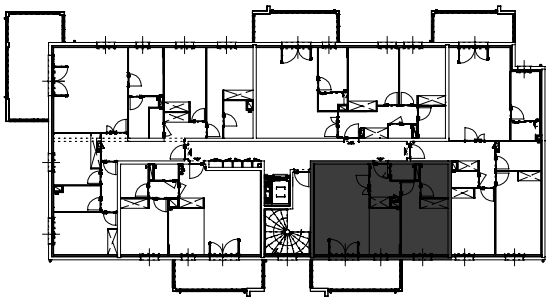

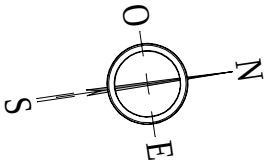

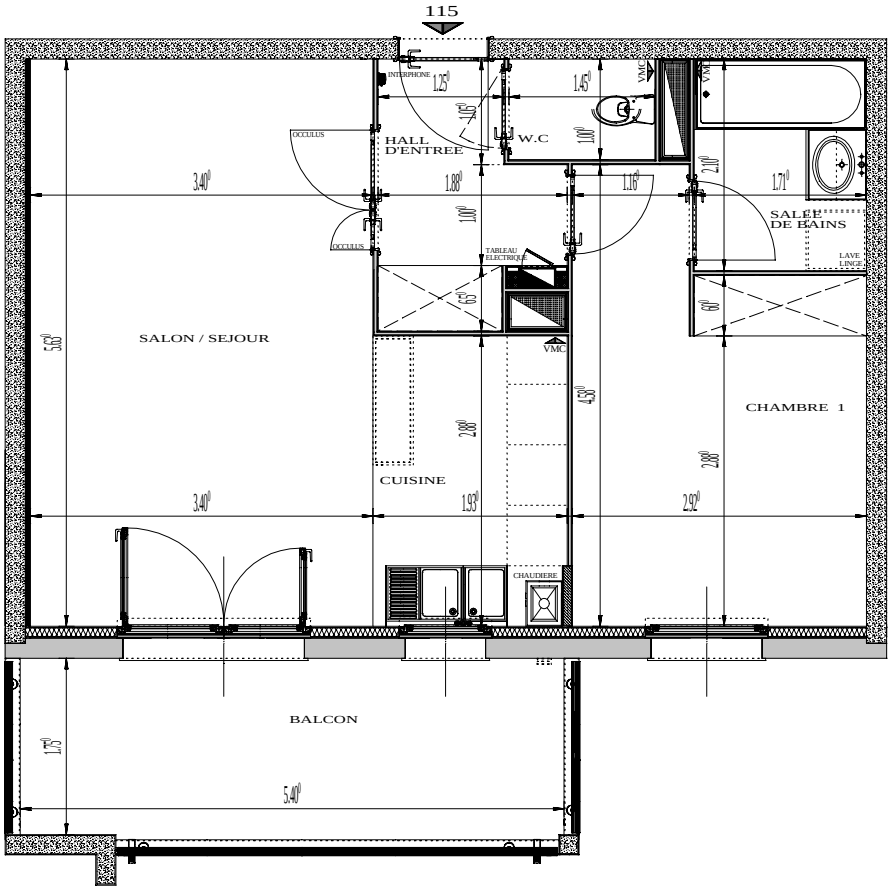

ECHELLE

0 100 200 300

Ce plan peut être modifié en fonction des contraintes techniques et de plans d' exécutions. Les côtes et les schémas n'ont qu'un caractère indicatif.