Département de l'Yonne

Ville de Champs-sur-Yonne

RÉSIDENCE D'AUTOMNE

11, Avenue du Docteur Schweitzer

Chambre N° 0.04 - Rez-de-chaussée

Residalya
Résidences médicalisées pour personnes âgées

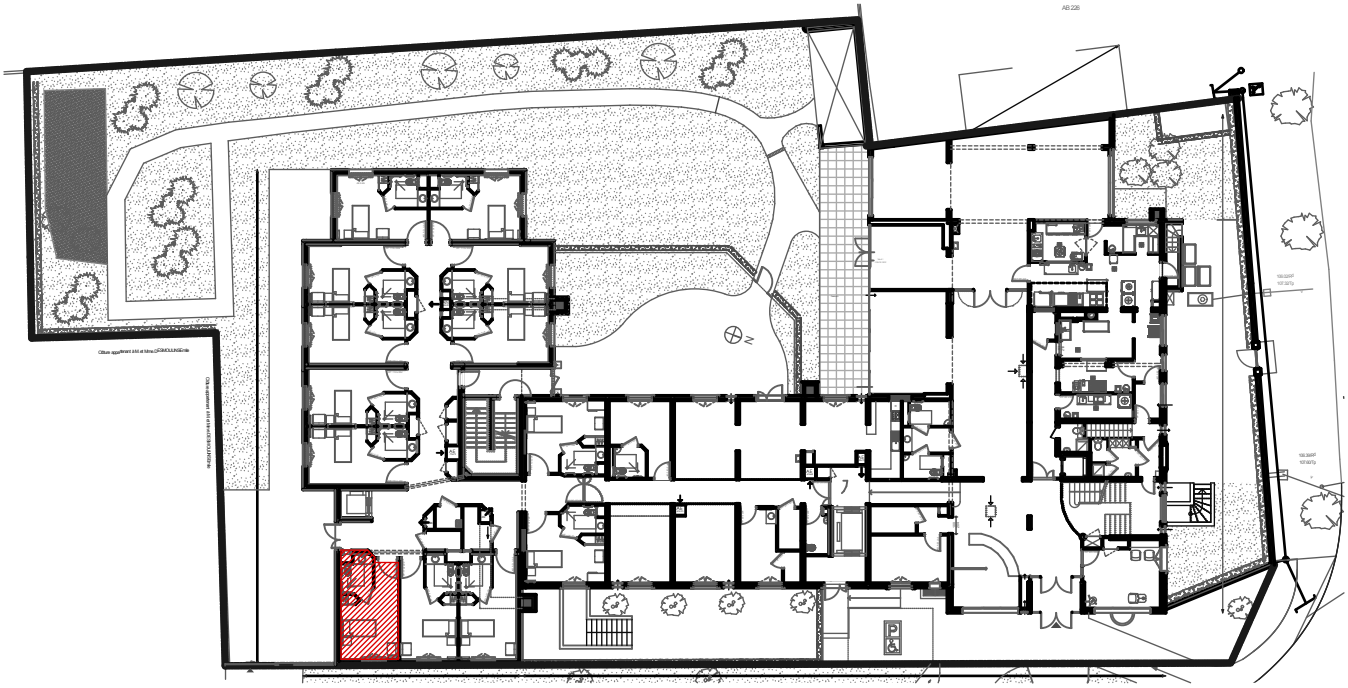

Localisation de la chambre

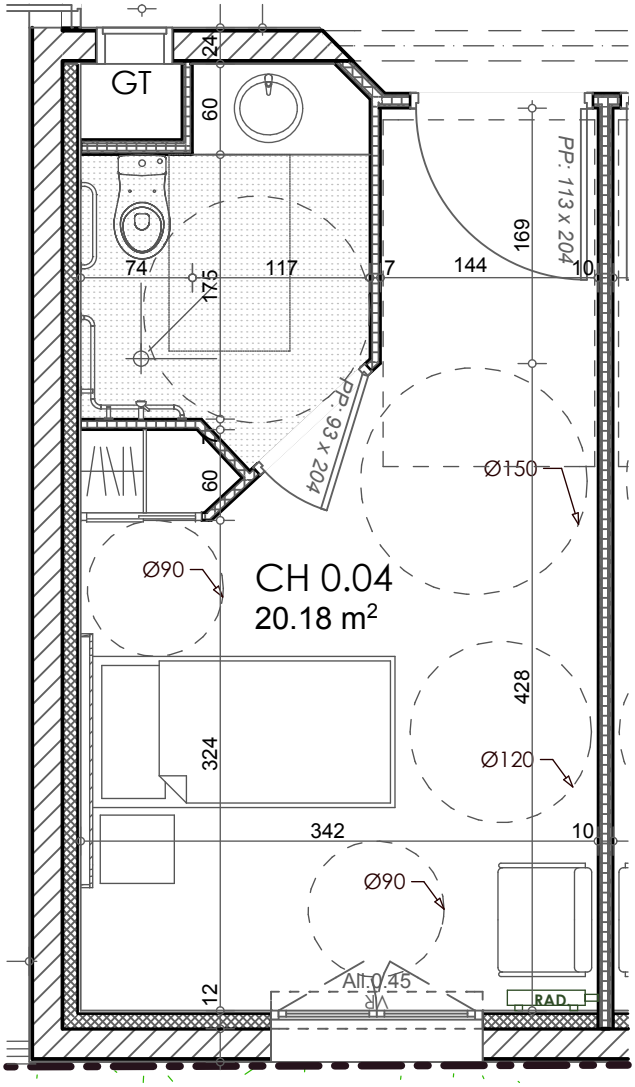

Surface de la chambre = 20.18 m²

AMÉNAGEMENT PROVISOIRE Á DÉFINIR